

Belge 1 – Parmak izi üzerinde yapılmış bilirkişi inceleme raporu örneği (4 sayfadan ibaret)

EKSPERTİZ RAPORU		
EVRAK KAYIT NUMARASI	: a) 1999/- .. b) 2000/- ... c) 2001/- ...	01.11.2007
UZMANLIK NUMARASI	: a) 1999/44-B (P.İzi ve Diğer İzler İnc. Ş.) b) 2000/660-B (P.İzi ve Diğer İzler İnc. Ş.) c) 2001/147-A (P.İzi ve Diğer İzler İnc. Ş.)	
GÖNDEREN MAKAM	: a) İL JANDARMA KOMUTANLIĞI/KIRIKKALE b) İL JANDARMA KOMUTANLIĞI/KONYA c) İL JANDARMA KOMUTANLIĞI/AFYONKARAHİSAR	
İLGİ YAZI	: a) gün ve HRK.: sayılı yazısı. b) gün ve ASYŞ.: sayılı yazısı. c) gün ve HRK.: sayılı yazısı.	
GELİŞ TARİHİ	: ----	
İNCELEME TARİHİ	: ...	
İNCELEME KONUSU	: Parmak izi mukayesesi.	
İNCELEME METODU	: Fiziksel inceleme.	
İNCELEMAYA VERİLEN EŞYA: tarihinde Aydın İl Jandarma Komutanlığı Parmak İzi ve Avuç İzi Kısım Amirliğince Otomatik Parmak ve Avuç İzi Teşhis Sistemine (OPTES) girilen oğlu doğumlu '.....' ye ait on parmak izleri.	
	1. İnceleme Konusu:-	
	2. Mukayese Konusu:-	
 tarihinde İl Jandarma Komutanlığı Parmak İzi ve Avuç İzi Kısım Amirliğince Otomatik Parmak ve Avuç İzi Teşhis Sistemine (OPTES) girilen, oğlu doğumlu ye ait olduğu bildirilen on parmak izlerinin incelenmesi sonucunda;	
	1. İl, İlçesi, Kasabası merkezinde 'ya ait zahire dükkanında tarihinde meydana gelen hırsızlık olayı ile ilgili 1999/..... uzmanlık numaralı raporumuz ile sahibi tespit edilemeyen olay yeri izleri veri tabanına alınan; 1-A, 1-E ve 2-G numaralı parmak izlerinin 'ye ait on parmak izlerinden SAĞ EL ORTA, 1-B ve 1-F numaralı parmak izlerinin SAĞ EL İŞARET, 1-C numaralı parmak izinin SAĞ EL YÜZÜK, 1-D numaralı parmak izinin ise SOL EL BAŞ, parmağına ait olduğu tespit edilmiştir.	
JANDARMA KRİMİNAL DAİRE BAŞKANLIĞI BEYTEPE 06835 ÇANKAYA/ANKARA http://www.jandarma.gov.tr Tel:0312 464 71 71 - Faks:0312 498 10 38 JKOB-FR-5.9-01		1/2



Uzmanlık Numarası 1999/...-B, 2000/...-B, 2001/...-A (P.İzi ve Diğer İzler İnc.Ş.)'ün devamı

2. tarihinde İli, İlçesi, Kasabasında bulunan
... .. " " istasyonunda meydana gelen hırsızlık olayı ile ilgili 2000/560
(P.İzi) uzmanlık numaralı rapor ile sahibi tespit edilemeyen olay yeri izleri veri tabanına alınan;
4-A ve 7-A numaralı parmak izlerinin " " 'ye ait on parmak izlerinden SAĞ EL İŞARET,
4-D, 4-E, 7-B ve 8-B numaralı parmak izlerinin SAĞ EL ORTA, 6-A numaralı parmak izinin
SOL EL SERÇE, 6-B numaralı parmak izinin SOL EL YÜZÜK, 6-C ve 6-E numaralı parmak
izlerinin SOL EL ORTA, 6-D ve 6-F numaralı parmak izlerinin SOL EL İŞARET ve 7-C numaralı
parmak izinin ise SAĞ EL YÜZÜK parmağına ait olduğu tespit edilmiştir. 1, 2, 3-A, 3-B ve 5-A
numaralı parmak izleri Otomatik Parmak ve Avuç İzi Teşhis Sisteminde (OPTES) veri tabanının
son durumuna göre tekrar taranmış ve herhangi bir parmak izi ile aynı olmadıkları tespit
edilmiştir.

3. tarihinde İli, İlçe merkezinde bulunan " " Petrol Ofisi"
yazıhanesinde meydana gelen hırsızlık olayı ile ilgili olarak 2001/147 (İz İnc.) uzmanlık numaralı
rapor ile sahibi tespit edilemeyen olay yeri izleri veri tabanına alınan; 1-A, 1-B ve 2 numaralı
parmak izlerinin " " 'ye ait on parmak izlerinden SOL EL BAŞ, 3 numaralı parmak
izinin SOL EL ORTA, 4-A numaralı parmak izinin SAĞ EL İŞARET, 4-B numaralı parmak izinin ise
SAĞ EL ORTA parmağına ait olduğu tespit edilmiştir.

4. tarihinde İli, İlçesi, Mahallesinde bulunan " " "ya ait " " Tarım ve Hayvancılık Ürünleri" isimli iş yerinde meydana gelen hırsızlık olayı ile
ilgili, Bursa Jandarma Bölge Kriminâl Laboratuvar Amirliğince B01-747 uzmanlık numaralı rapor ile
veri tabanına alınan 1 numaralı parmak izinin " " 'ye ait on parmak izlerinden
SOL EL BAŞ, 3 numaralı parmak izinin ise SAĞ EL ORTA parmağına ait olduğu tespit
edilmiştir. 2 numaralı parmak izi, Otomatik Parmak ve Avuç İzi Teşhis Sistemine (OPTES) veri
tabanının son durumuna göre tekrar taranmış ve herhangi bir parmak izi ile aynı olmadığı tespit
edilmiştir.

5. (a) 1999/... uzmanlık numaralı rapor ile olay yeri veri tabanına alınan 1 numaralı nakil kartı
üzerinde bulunan 1-D numaralı parmak izi ile " " 'ye ait on parmak izlerinden
SOL EL BAŞ parmak izi arasında yapılan ve ortak karakteristik özellikleri belirten mukayese
tablosu,

(b) 2000/... uzmanlık numaralı rapor ile olay yeri veri tabanına alınan 6 numaralı nakil
kartı üzerinde bulunan 6-B numaralı parmak izi ile " " 'ye ait on parmak izlerinden
SOL EL YÜZÜK parmak izi arasında yapılan ve ortak karakteristik özellikleri belirten mukayese
tablosu,

(c) 2001/... uzmanlık numaralı rapor ile olay yeri veri tabanına alınan 1 numaralı nakil
kartı üzerinde bulunan 1-B numaralı parmak izi ile " " 'ye ait on parmak izlerinden
SOL EL BAŞ parmak izi arasında yapılan ve ortak karakteristik özellikleri belirten mukayese
tablosu,

(d) B01/... uzmanlık numaralı rapor ile olay yeri veri tabanına alınan 1 numaralı nakil
kartı üzerinde bulunan 1 numaralı parmak izi ile " " 'ye ait on parmak izlerinden
SOL EL BAŞ parmak izi arasında yapılan ve ortak karakteristik özellikleri belirten mukayese
tablosu ekte gönderilmiştir.

İNCELEYENLER

Parmak ve Avuç izi Uzmanı Parmak ve Avuç izi Uzmanı Parmak ve Avuç izi Uzman Yrd.

Onparmak Arama Sonuçları

İşlem No.
Kart No.
Soyadı
Adı
İl Kodu

Cinsiyet
T. C. Kimlik No
Baba adı
Anne adı
Doğum yeri
Doğum tarihi
Nüfus ID No

Laabarı

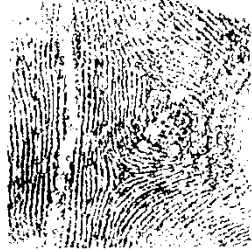

Aynı anda alınan

altınan dört parmak

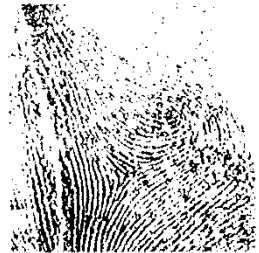
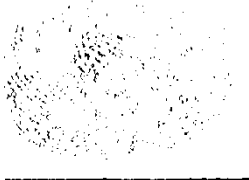



PARMAKIZI MUKAYESE TABLOSU (M-01/147-A)

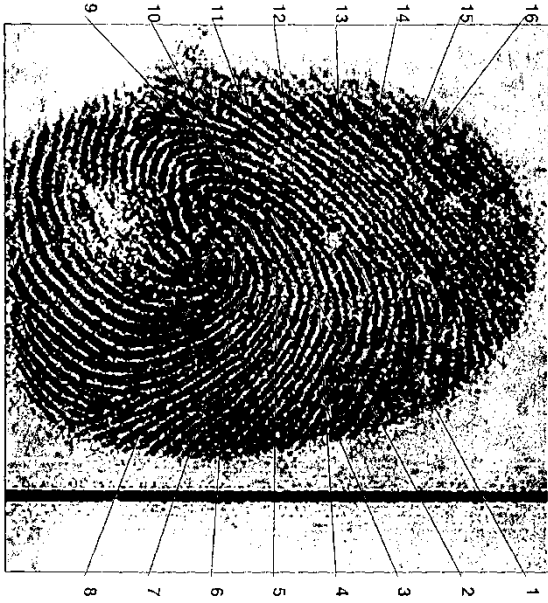

VERİTABANI KAYIT NO:

..... oğlu doğumlu ve ait
olduğu bildirilen on parmak izlerinden SOL EL BAŞ parmak izinin
büyüdülmüş görünümü.

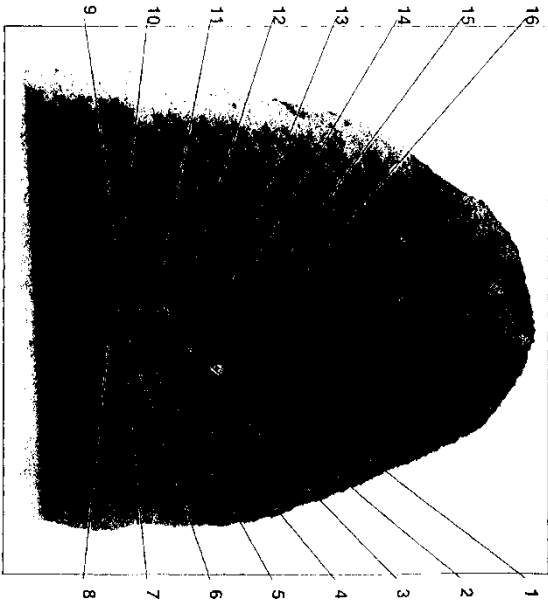

ARANAN IZ NO:

M01-147 (Iz İnc) uzmanlık numaranı rapor ile OPTES sahibi
r espit edilmiş olan olay yeri izleri veri tabanına alınan 1-B
numaralı parmak izinin büyüdülmüş görünümü.

Belge 2 –Hırsızlık suçuna ilişkin düzenlenmiş bulunan suç yeri inceleme raporu
ve eki kroki

SUÇ YERİNİN İNCELENMESİ RAPORU
DINAR İLÇE JANDARMA KOMUTANLIĞI

Tarih

Suç Tarihi :
Suç Yeri : Evciler İlçesi Barboros Mahallesi
Suçun Çeşidi : Evden Hırsızlık
Görevli Teknik Personel : OYİB Âstsb.J.Kd.Üçvş.
OYİB Elemanı Uzm.J.H.Kad.Çvş.
Görev Emrinin Tarih ve Sayısı : Dazkırı C.Savcısının 27.07.2007 tarihli Yazılı Talimatı
Hangi Bölük Bölgesinde Olduğu : Evciler İlçe J.K.hğı.

İLÇE JANDARMA KOMUTANLIĞINA
EVCİLER

. günü saat 19.30 sıralarında İlçesi Kasabası Barboros mahallesinde hırsızlık olayının meydana geldiğinin haberinin alınması üzerine, aynı gün saat 20.00 sıralarında olay yeri olan Kasabası Barboros mahallesine gelindi, olay yerinde İlçe J.K.hğınca gerekli emniyet tedbirlerinin alınmış olduğu görüldü, olayın meydana geldiği evin Kasabasından oğlu doğumlu'e ait olduğu tespit edildi, evin bahçeli olduğu ve etrafının bahçe duvarı ile çevrili olduğu, evin giriş kapısının demir aksamda olduğu, pencerelerin plastik (pimapen) olduğu, demir korkuluklarının bulunmadığı, pencerelerin yerden yüksekliğinin 170 cm. olduğu, evin kapısı ve pencerelerinde herhangi bir zorlama izinin bulunmadığı, evin batı istikametinde bulunan penceresinin açık olduğu, evin batı istikametindeki yatak odasında bulunan etejerin kapağının açık olduğu üzerinde kastırılmadan kaynaklandığı değerlendirilen izlerin bulunduğu, ve içerdeki kitapların gelişi güzel etrafa yayılmış olduğu görüldü,'ün beyanına göre bu gün saat 12.45 sıralarında evden Cuma namazına gitmek için çıktığı, saat 15.00 sıralarında geri döndüğü ve yatak odasına girdiğinde etejerin kapağının açık olduğunu ve etrafa kitapların dağılmış olduğunu gördüğünü ve kitapların içerisinde bulunan 2000 YTL para, 1 yarım altın ile 1 altın yüzüğün çalındığının beyan edildiği, açık olan pencere, etejer ve kitaplar üzerinde yapılan parmak izi araştırması neticesinde herhangi bir iz ve emareye rastlanılmadığı, olay yeri ve etrafında yapılan inceleme ve araştırmalar neticesinde de herhangi bir iz ve emareye rastlanılmadığını arz ederim. 27.07.2007

J.Kd.Üçvş.
OYİB Astsb.

Uzm.J.Çvş.
OYİB Elemanı

.....
 BAHARU MAMBALEHUNDE
 ELEM MILDIE DUNYUNU OLTAYGELI; BAYRENE MAMBALEHUNDE
 OLTAY VEYUNDE MEYUNU SILEK EYUNDE MEYUNU SILEK

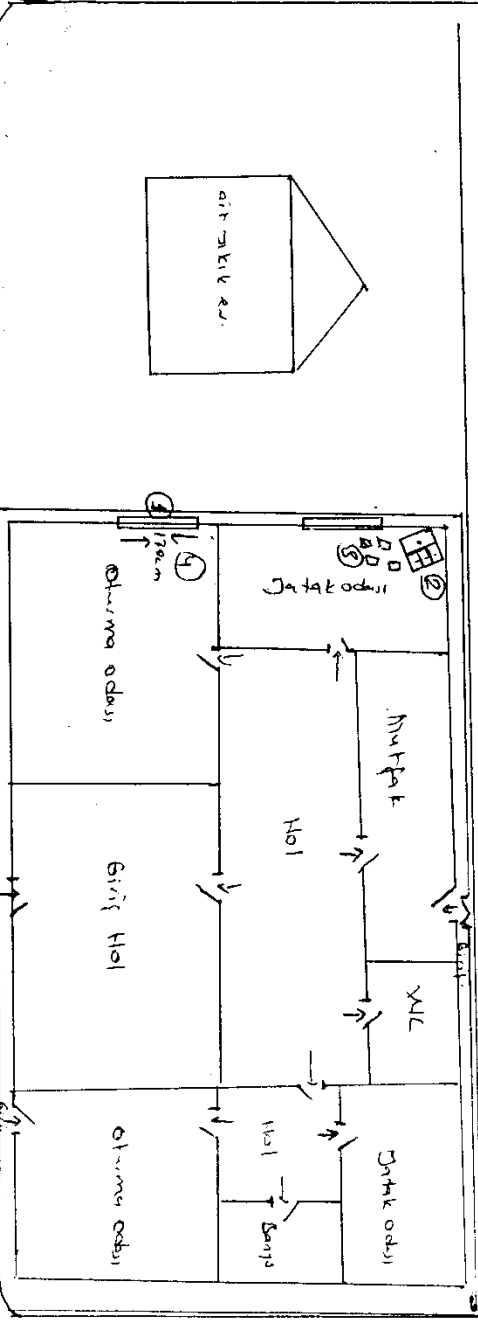
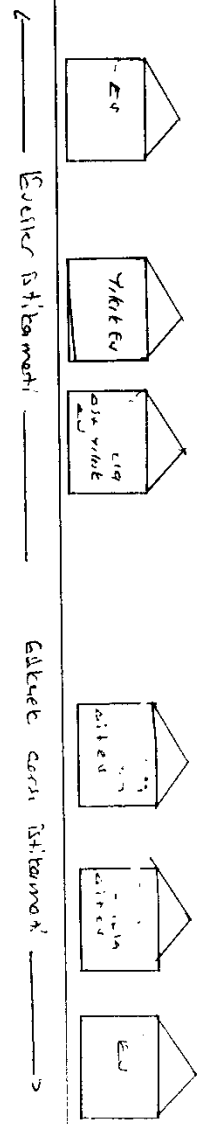

- BAŞE İNŞAAT
- 1- Arit olan puzer
 - 2- Tecevide salınma mekânı bulundury ekler
 - 3- Gelişmiş salınma mekânı bulundury mekân
 - 4- Arit olan puzerın yirdek "33kaktis" (130cm)

